



**ASSOCIAÇÃO
ESPORTE+**



Natação Paralímpica - Ano III



A Associação

A Associação Esporte + é uma organização social sem fins lucrativos, fundada em 2015, que fomenta o esporte como meio de **inclusão social**, de desenvolvimento, de aptidões físicas e emocionais de pessoas com deficiência.





O Projeto

O projeto **Esporte + Natação Paralímpica - Ano III**, é um projeto de **participação de continuidade**, que visa utilizar o esporte como forma de inclusão social para **pessoas com deficiência**, abrangendo

50 participantes
(entre 07 aos 50 anos)

para realizar aulas na modalidade de

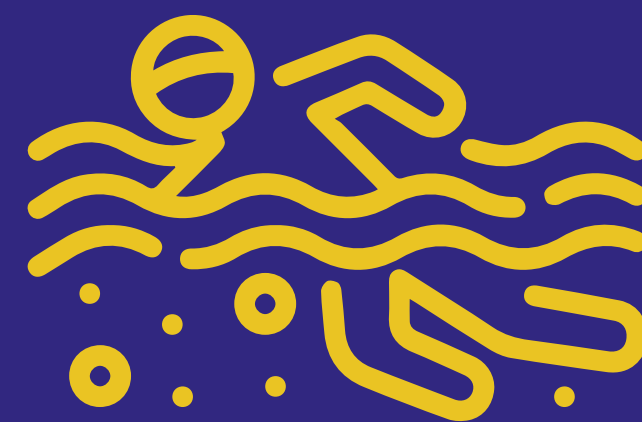

**natação
paralímpica**

Onde?

- Cube Caixeiros Viajantes
(Rua Dona Laura, 646 - Bairro Rio Branco, Porto Alegre / RS)



Quando?

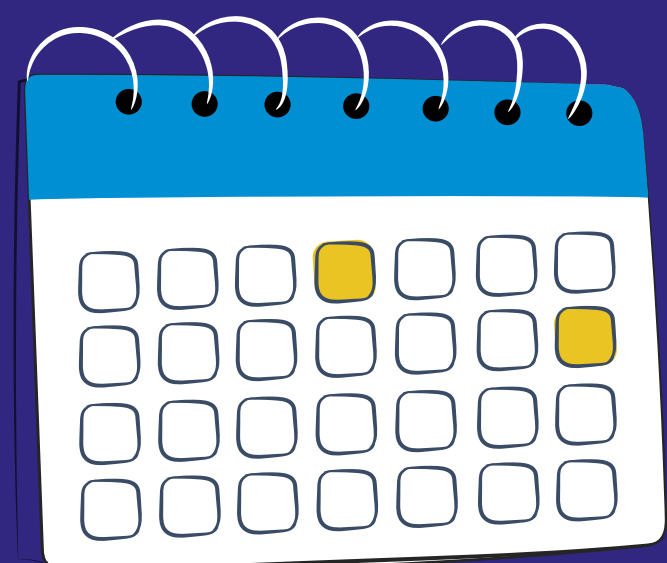

2025 - 2026

A previsão é executar o projeto entre o 1º trimestre de 2025 e o 1º trimestre de 2026.

As datas podem sofrer alterações de acordo com a captação, aprovações, liberações e outras variáveis da Lei de Incentivo ao Esporte.





Além do Esporte



Eventos de Integração.



Palestras Educativas.

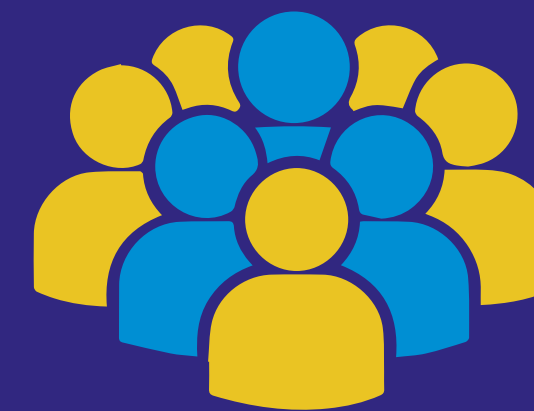

Transformação Social.



Assistência ao Beneficiário

Uniformes



Impacto Social

O projeto **Esporte + Natação Paralímpica** tem transformado a vida de muitas pessoas com deficiência, impactando

+ de 100 benefici-
ciários

ao longo desses anos. A iniciativa busca fomentar cada vez mais o esporte como meio de inclusão social e de desenvolvimento físicos e emocionais para pessoas com deficiência.

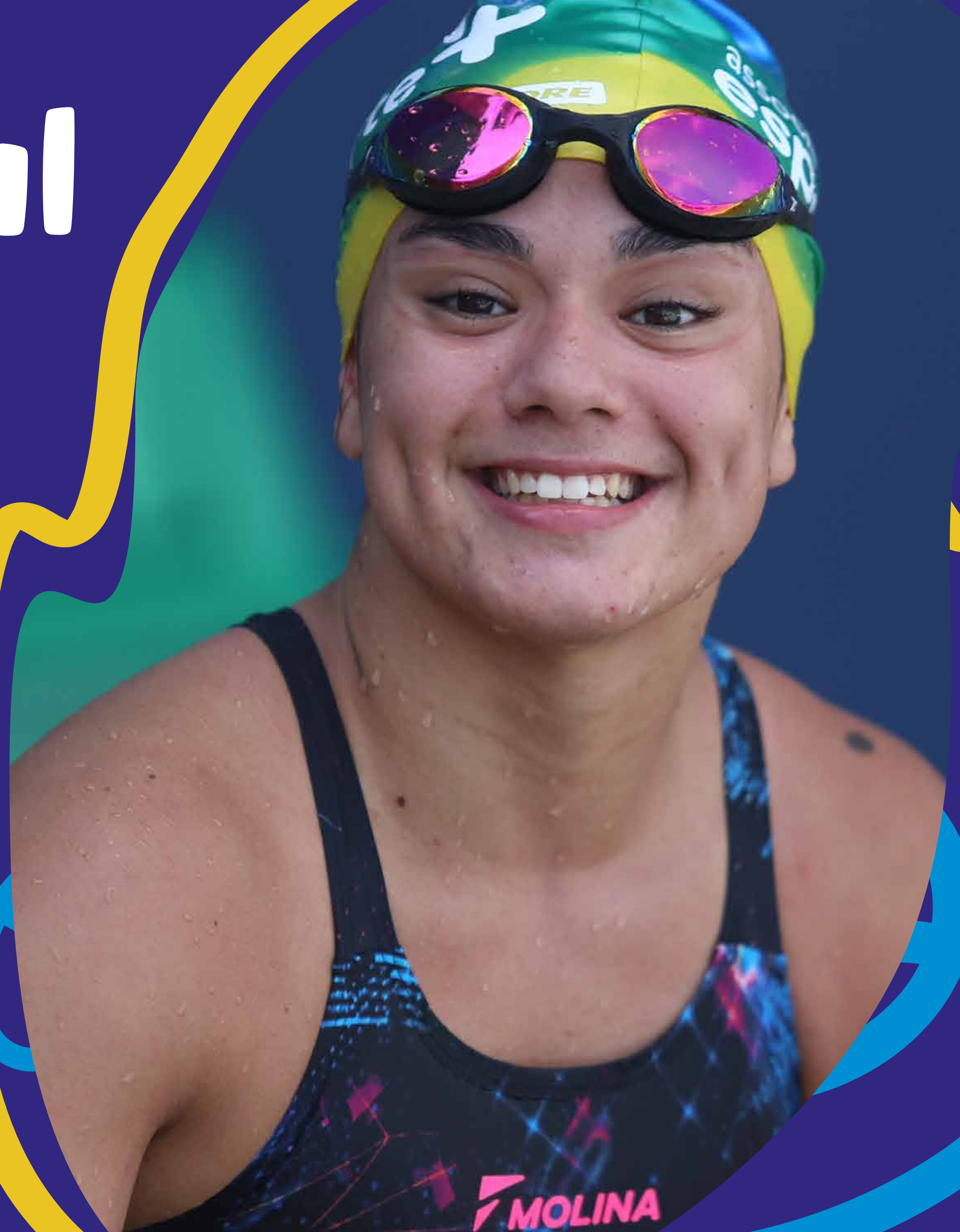



Metas e Monitoramento

Qualitativas	Monitoramento
Oferecer infraestrutura com local acessível e equipamentos adaptados para a prática esportiva.	Semanal
Estimular a prática da natação para pessoas com deficiência.	Semanal
Quantitativas	Monitoramento
Atingir 75% de satisfação dos participantes do projeto.	Ao final do projeto
Manter assiduidade de 75% dos beneficiários do projeto nas aulas.	Ao final do projeto



Investimento

R\$ 514.108,25

Dados Bancários:

Banco do Brasil Agência nº 2806

Conta Corrente (Captação) vinculada nº 40371-7

Período de Captação até: 08/05/2026

Processo: 71000.019226/2024-16

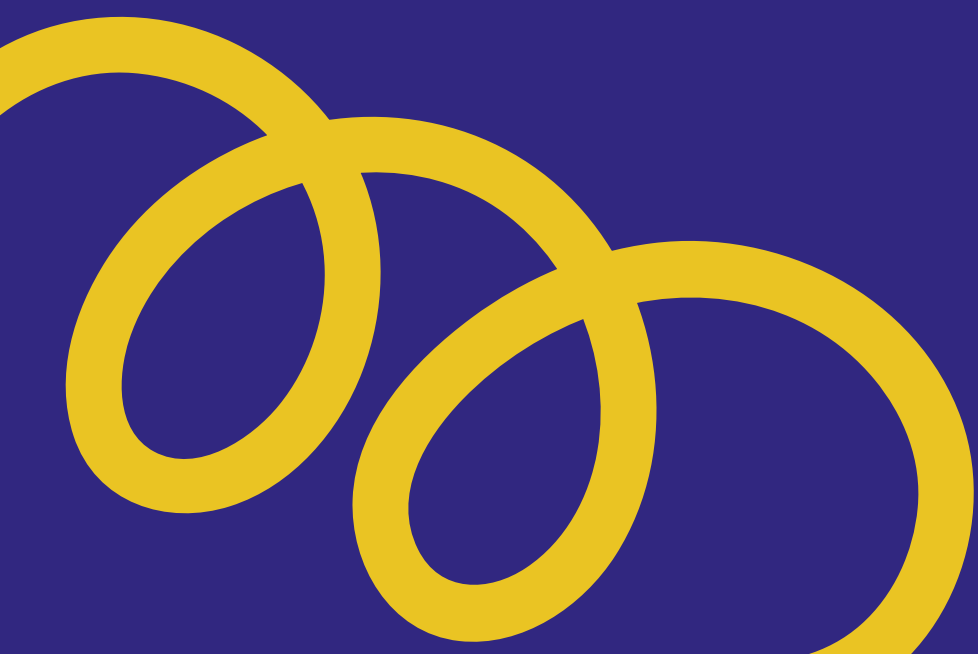
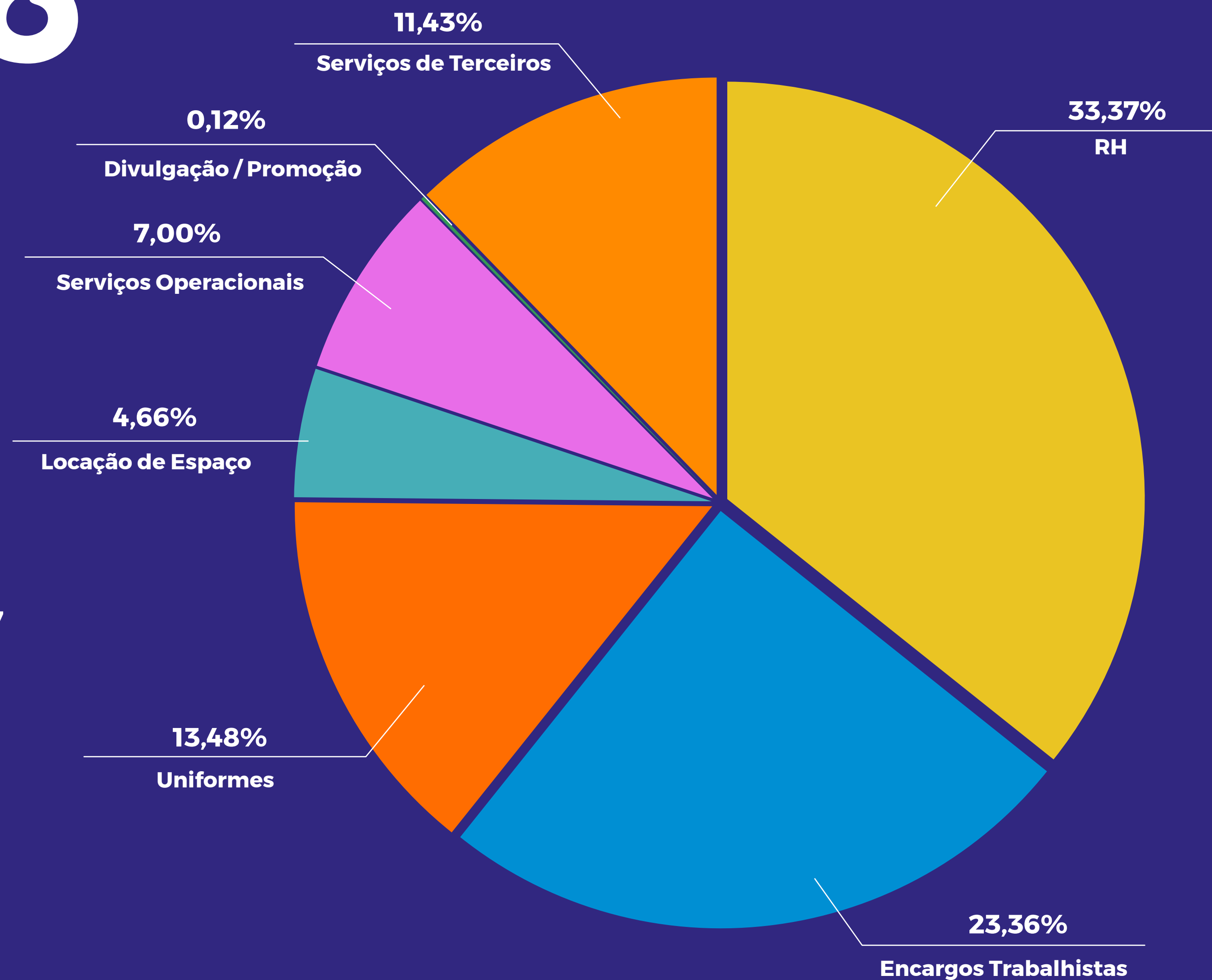

Como Ajudar



Pessoa Jurídica

Podem destinar até 2% do Imposto de Renda anual devido (desde que tributadas pelo lucro real).



Pessoa Física

Podem destinar até 7% do Imposto de Renda anual devido (declaração na forma completa).

A Lei de Incentivo ao Esporte – Lei 11.438/2006 é uma Lei Federal que permite que empresas e pessoas físicas invistam parte do que pagariam de Imposto de Renda em projetos esportivos aprovados pela Secretaria Especial do Esporte do Ministério da Cidadania.

Alinhado com os objetivos da ONU

1 ERRADICAÇÃO DA POBREZA

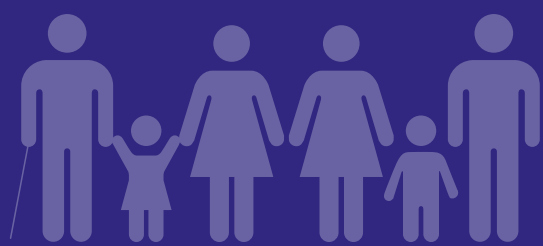

2 FOME ZERO E AGRICULTURA SUSTENTÁVEL



3 SAÚDE E BEM-ESTAR



4 EDUCAÇÃO DE QUALIDADE



5 IGUALDADE DE GÊNERO



6 ÁGUA POTÁVEL E SANEAMENTO



7 ENERGIA LIMPA E ACESSÍVEL



8 TRABALHO DECENTE E CRESCIMENTO ECONÔMICO



9 INDÚSTRIA, INOVAÇÃO E INFRAESTRUTURA



10 REDUÇÃO DAS DESIGUALDADES

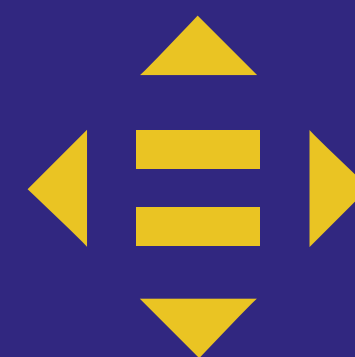

11 CIDADES E COMUNIDADES SUSTENTÁVEIS



12 CONSUMO E PRODUÇÃO RESPONSÁVEIS



13 AÇÃO CONTRA A MUDANÇA GLOBAL DO CLIMA



14 VIDA NA ÁGUA

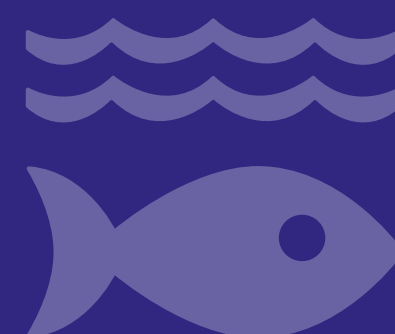

15 VIDA TERRESTRE



16 PAZ, JUSTIÇA E INSTITUIÇÕES EFICAZES



17 PARCERIAS E MEIOS DE IMPLEMENTAÇÃO

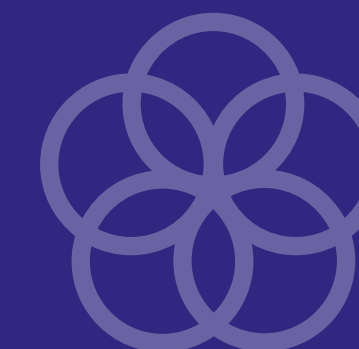

OBJETIVOS
DE DESENVOLVIMENTO
SUSTENTÁVEL

Contrapartidas

IMAGEM

Aplicação da marca do patrocinador em 1 Banner 1,0m X 1,30m (no local de execução do projeto).

Aplicação da marca do patrocinador em 1 Faixa de 4,0m X 0,70m (no local de execução do projeto).

Aplicação da marca do patrocinador no Kit Aluno (Camisetas, agasalho, bermuda, moletom).

Visibilidade do patrocinador nas redes sociais do projeto (Facebook e Instagram).

+Contrapartidas

NEGOCIAL	Campanha de arrecadação de alimentos/cesta básica com destinação para o público em situação de vulnerabilidade social.
	Possibilidade de promover ações/interações entre clientes/colaboradores e beneficiários.
SOCIAL	Palestra/oficina sobre educação ambiental.
	Voluntariado para atividades necessárias.



Quem já apoiou

BRDE

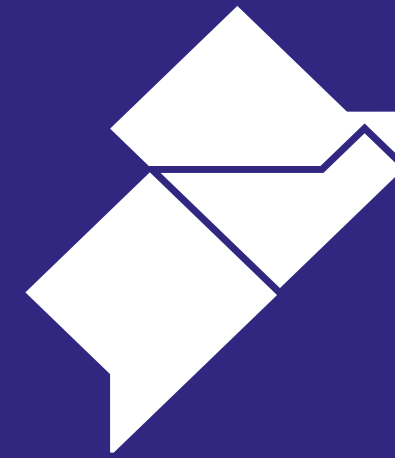

dL financial solutions
partner

 **Bella**
decor house

STIHL

Zaffari



Juntos pela reconstrução do Rio Grande do Sul

Recentemente, o estado do Rio Grande do Sul foi severamente afetado por uma enchente que causou danos significativos a diversas comunidades. Em momentos como este, a **união** e a **solidariedade** são fundamentais para a recuperação e reconstrução das áreas atingidas.

Apoie esse projeto e faça a diferença na vida daqueles que foram impactados pela enchente no Rio Grande do Sul. **Vamos juntos reconstruir e fortalecer essas comunidades.**



Vem fazer parte deste projeto!

 **ASSOCIAÇÃO
ESPORTE+**

 /associaoesportemais/

 /associaoesportemais/



Valorize
Projetos

-  Vinicius da Silva Alves
-  contato@valorizeprojetos.com.br
-  (51) 3922-0575 / 984534407
-  www.valorizeprojetos.com.br/
-  [/valorizecontatos](#)